

© WilmsAG 2018
 Jede Verlinkung, Vervielfältigung, Verbreitung, Sendung und Wieder-
 bzw. Weitergabe der Inhalte ist ohne schriftliche Genehmigung der
 WilmsAG ausdrücklich untersagt.

	BAUHERR: Annika BP	
	DATUM	NAME
GEZEICHNET	20.08.2020	
GEPRÜFT		
M 1:100 in m, cm		Erdgeschoss ZEICHNUNG NR.:

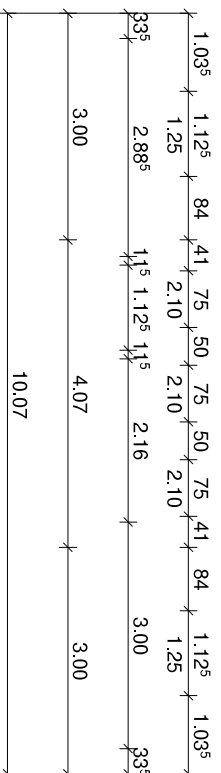
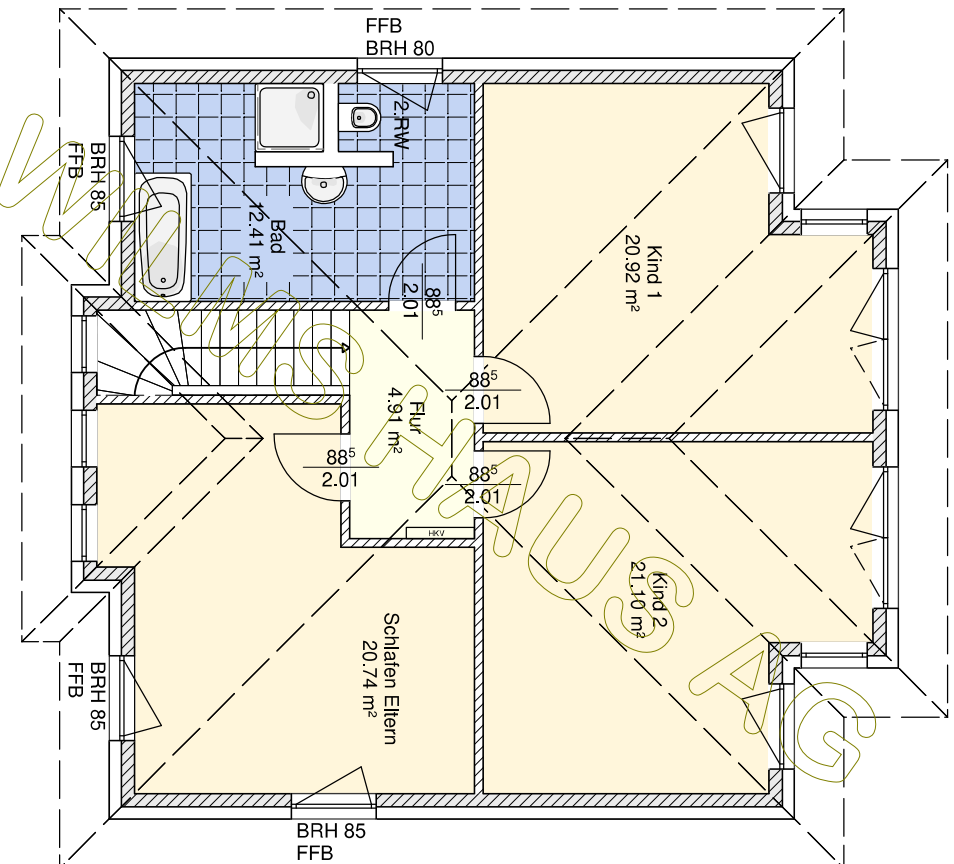
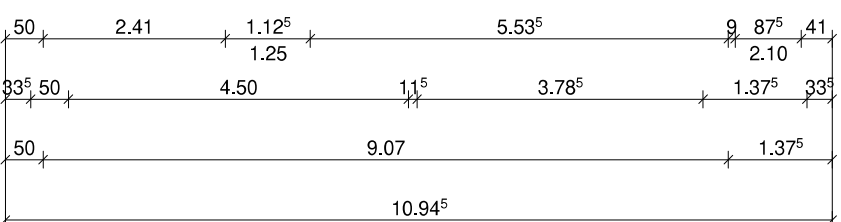
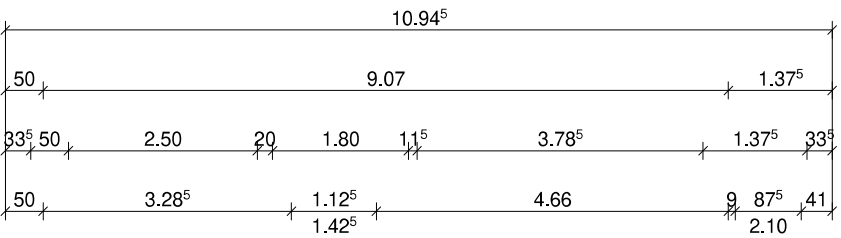
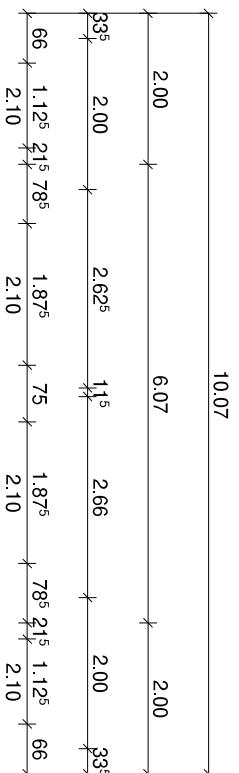

BAUHERR: Annika BP
GEZEICHNET
GEPRÜFT

DATUM
20.08.2020

NAME

M 1:100
in m, cm

Dachgeschoss

ZEICHNUNG
NR.:

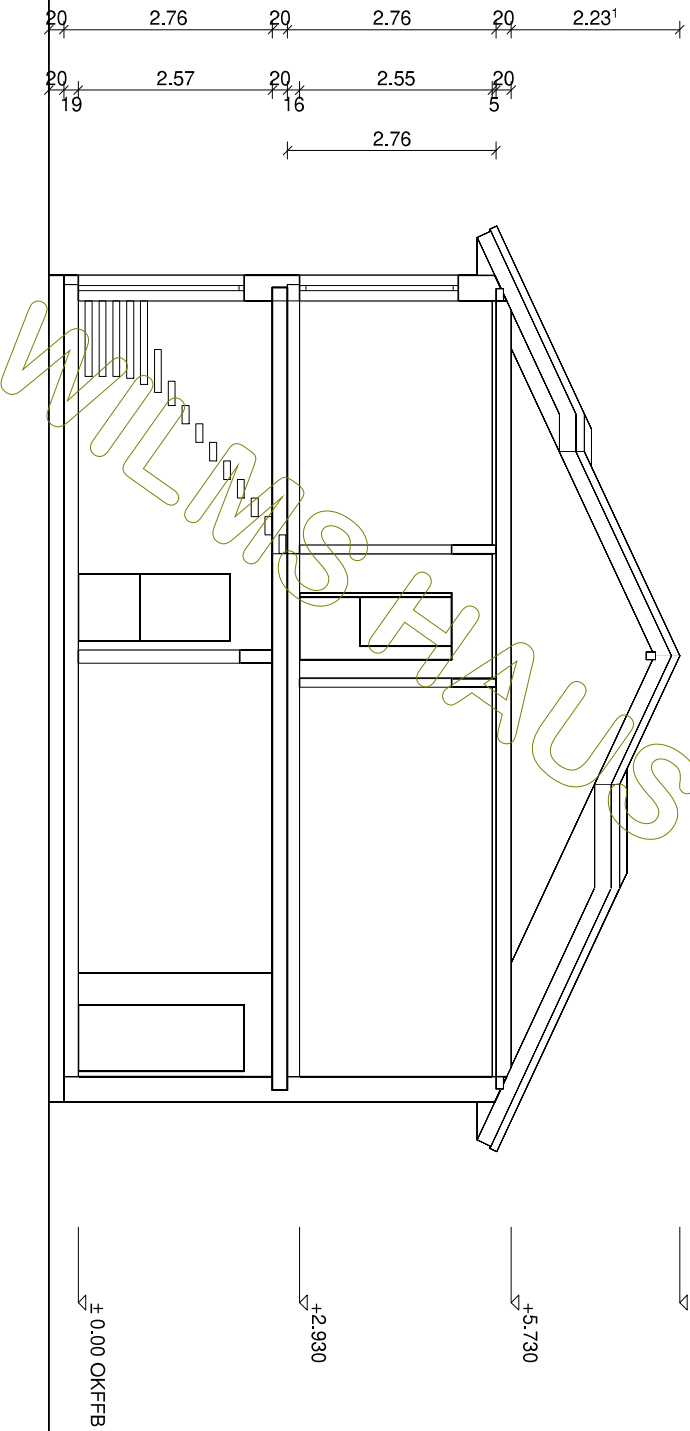

Dachkonstruktion I: Statik

Dachneigung: 25,0°

WILMS HAUS AG

 Wilms AG	BAUHERR: Annika BP	
	DATUM	NAME
	GEZEICHNET	20.08.2020
GEPRÜFT		

M 1:100
in m, cm

Schnitt A

ZEICHNUNG
NR.:

20 2.76 20 2.76 20 2.23¹

20 2.57 20 2.55 20
19 16 5

2.76

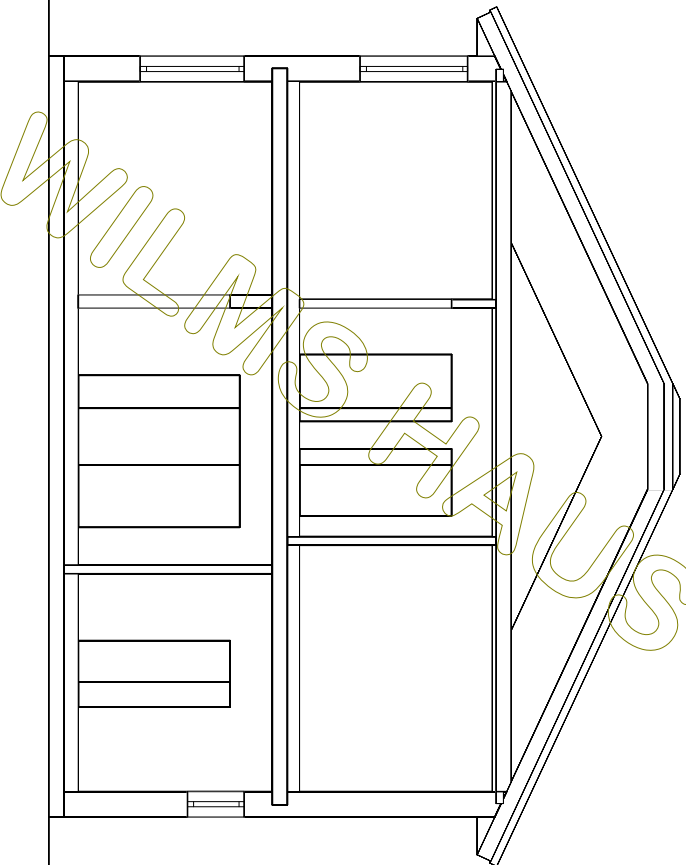

Dachkonstruktion lt. Statik

Dachneigung: 25.0°

+7.961

+5.730

+2.930

± 0.00 OKFFB

BAUHERR: Annika BP

DATUM

NAME

GEZEICHNET

20.08.2020

GEPRÜFT

Schnitt B

M 1:100
in m, cm



Wilms AG

ZEICHNUNG
NR.:





BAUHERR: Annika BP		
	DATUM	NAME
GEZEICHNET	20.08.2020	
GEPRÜFT		

M 1:100
in m, cm

Nordansicht

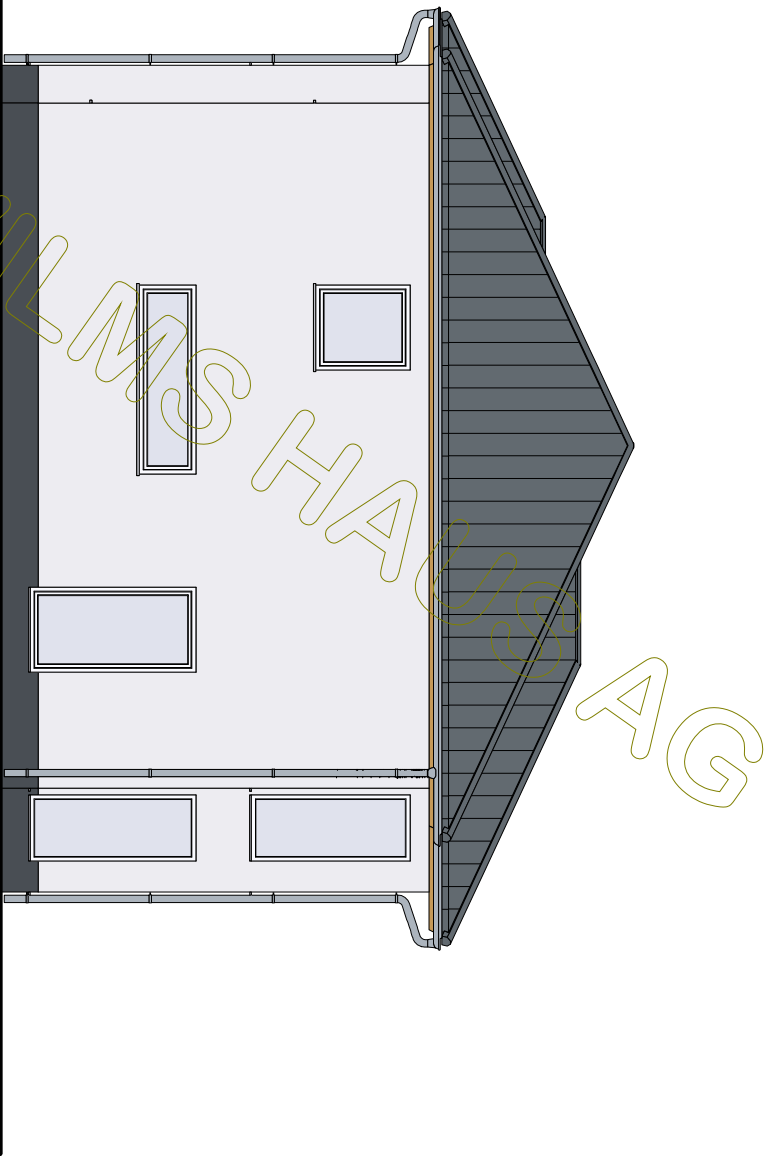
ZEICHNUNG
NR.:



 Wilms AG	BAUHERR: Annika BP		
		DATUM	NAME
	GEZEICHNET	20.08.2020	
GEPRÜFT			

M 1:100
in m, cm

Ostansicht

ZEICHNUNG
NR.:



 Wilms AG		
BAUHERR: Annika BP		
	DATUM	NAME
GEZEICHNET	20.08.2020	
GEPRÜFT		

M 1:100
in m, cm

Südensicht

ZEICHNUNG
NR.:

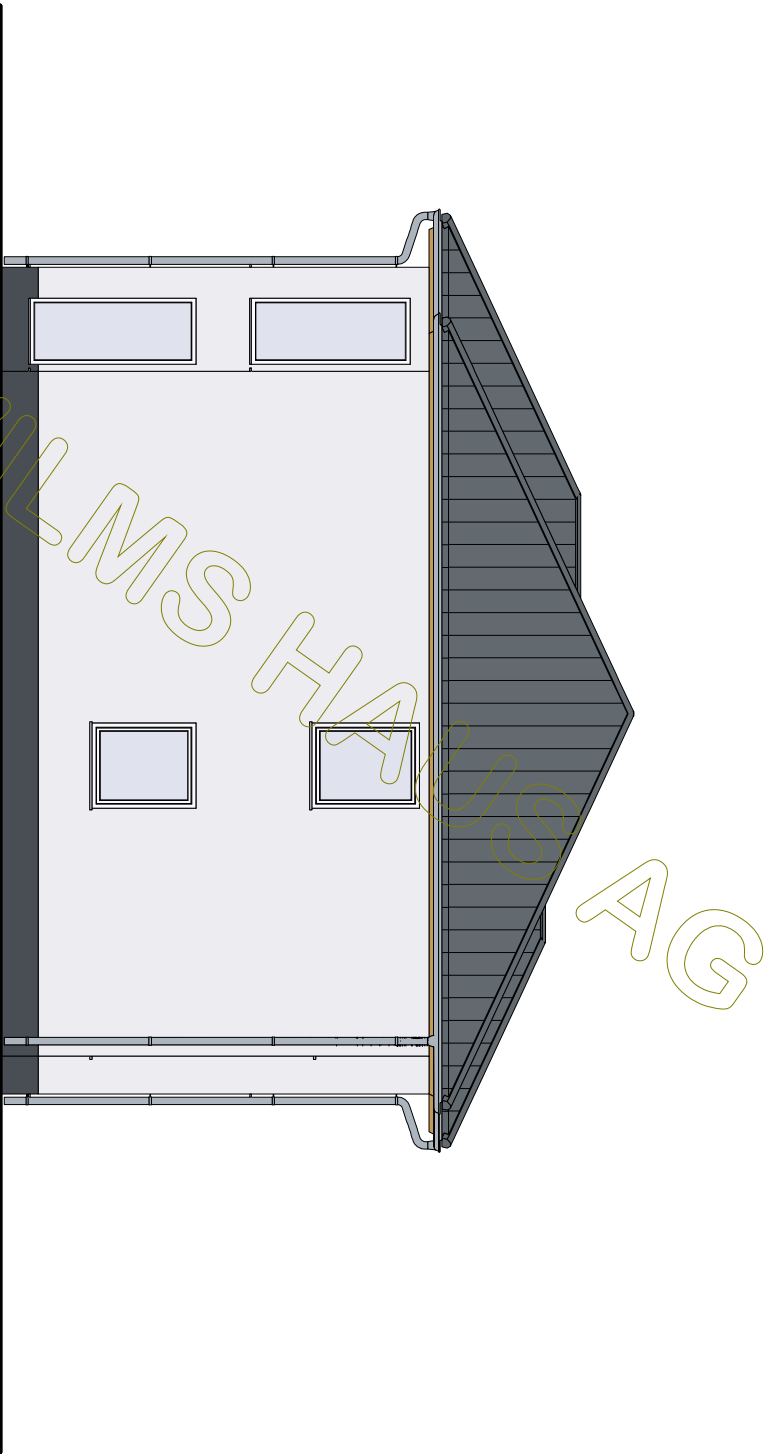

 Wilms AG	BAUHERR: Annika BP	
	DATUM	NAME
	GEZEICHNET GEPRÜFT	20.08.2020

M 1:100
in m, cm

Westansicht

ZEICHNUNG
NR.: