

Copyright Wilms AG

**Wilms AG**   
garantiert zuverlässig

Projekt:	Neubau eines Einfamilienhauses
Bauherr:	
Architekt:	Wilms AG Frankfurter Allee 286, 10317 Berlin
Dateiname:	Anja
Maßstab:	1 : 100
Datum:	07.04.2011
	Erdgeschoss

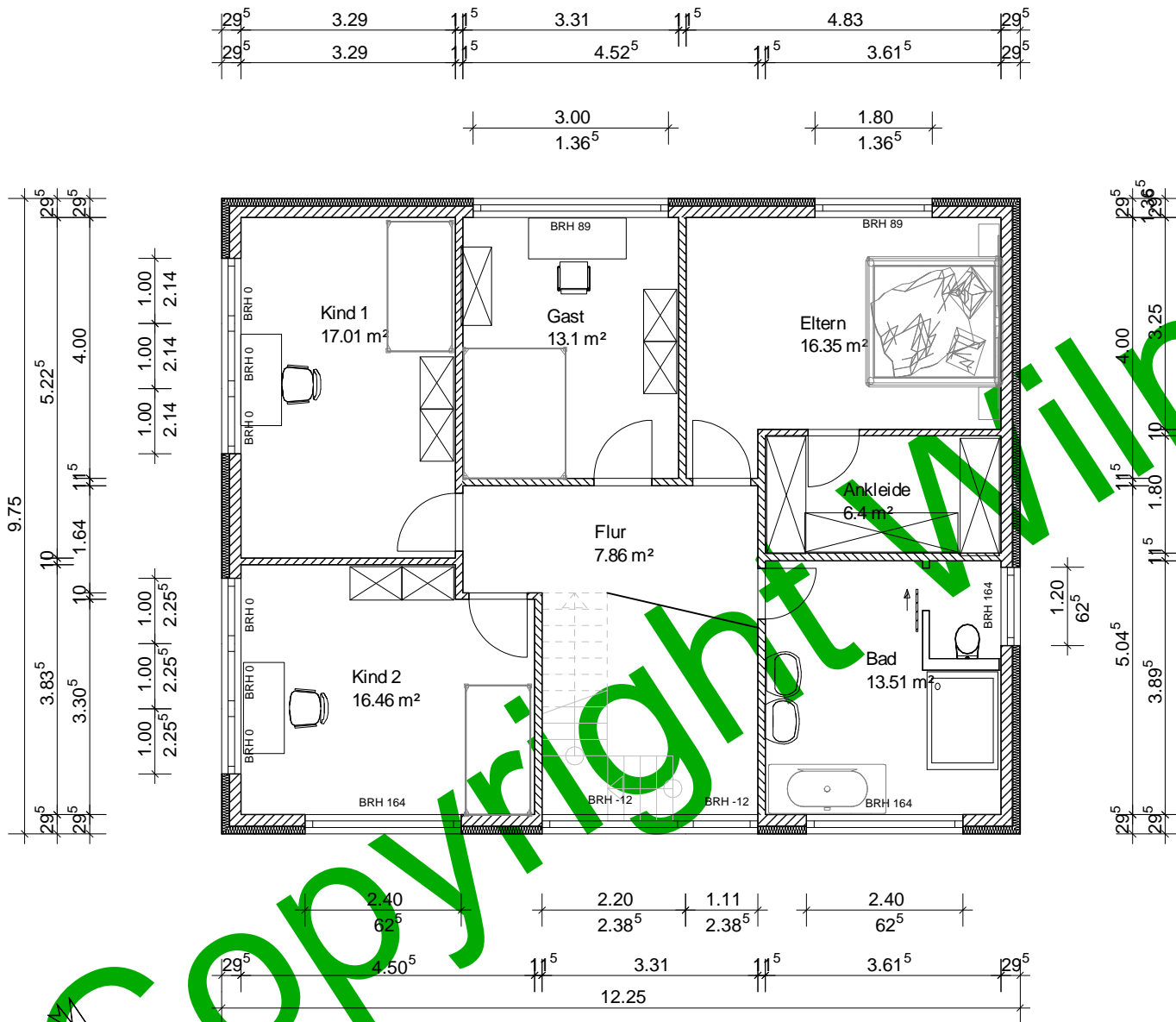

**Wilms AG**   
garantiert zuverlässig

Projekt: Neubau eines Einfamilienhauses

Bauherr:

Architekt: Wilms AG  
 Frankfurter Allee 286, 10317 Berlin

Dateiname: Anja

Maßstab: 1 : 100 Datum: 07.04.2011 1. Obergeschoss

### Ansicht 3



<b>Wilms AG</b> 		
garantiert zuverlässig		
Projekt: Neubau eines Einfamilienhauses		
Bauherr:		
Architekt: Wilms AG Frankfurter Allee 286, 10317 Berlin		
Dateiname: Anja		
Maßstab: 1 : 100	Datum: 07.04.2011	Ansicht 3

# Ansicht 4

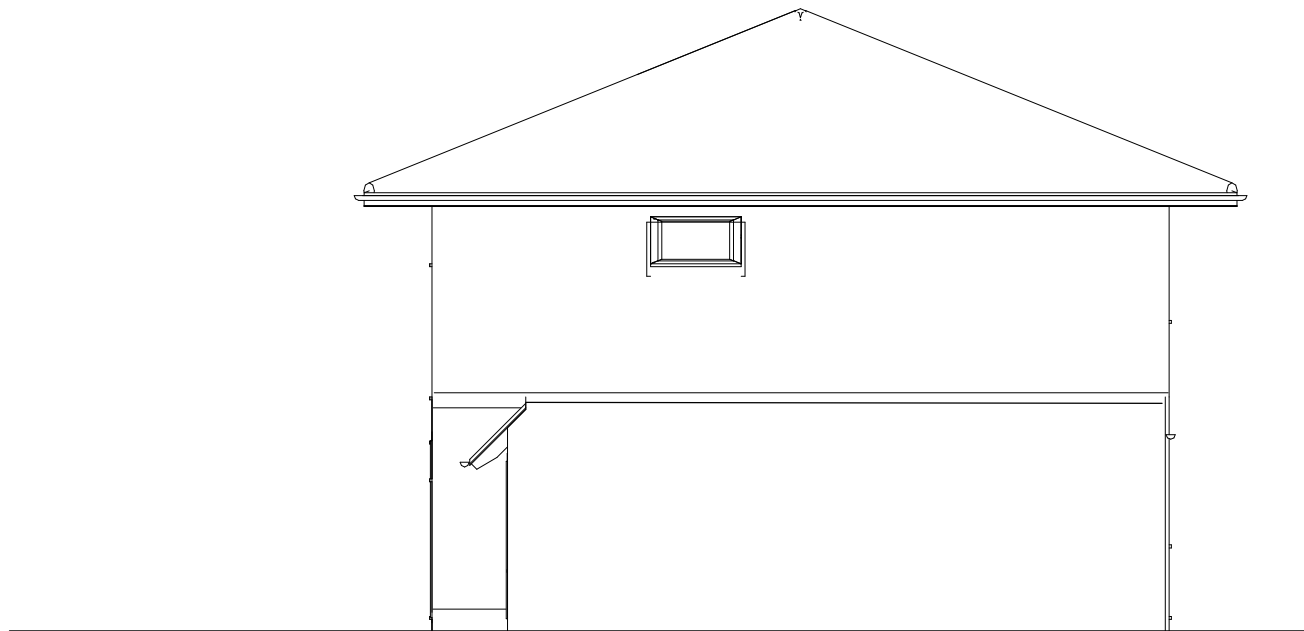

<b>Wilms AG</b> 		
garantiert zuverlässig		
Projekt: Neubau eines Einfamilienhauses		
Bauherr:		
Architekt: Wilms AG Frankfurter Allee 286, 10317 Berlin		
Dateiname: Anja		
Maßstab:	1 : 100	Datum: 07.04.2011
		Ansicht 4

# Ansicht 1

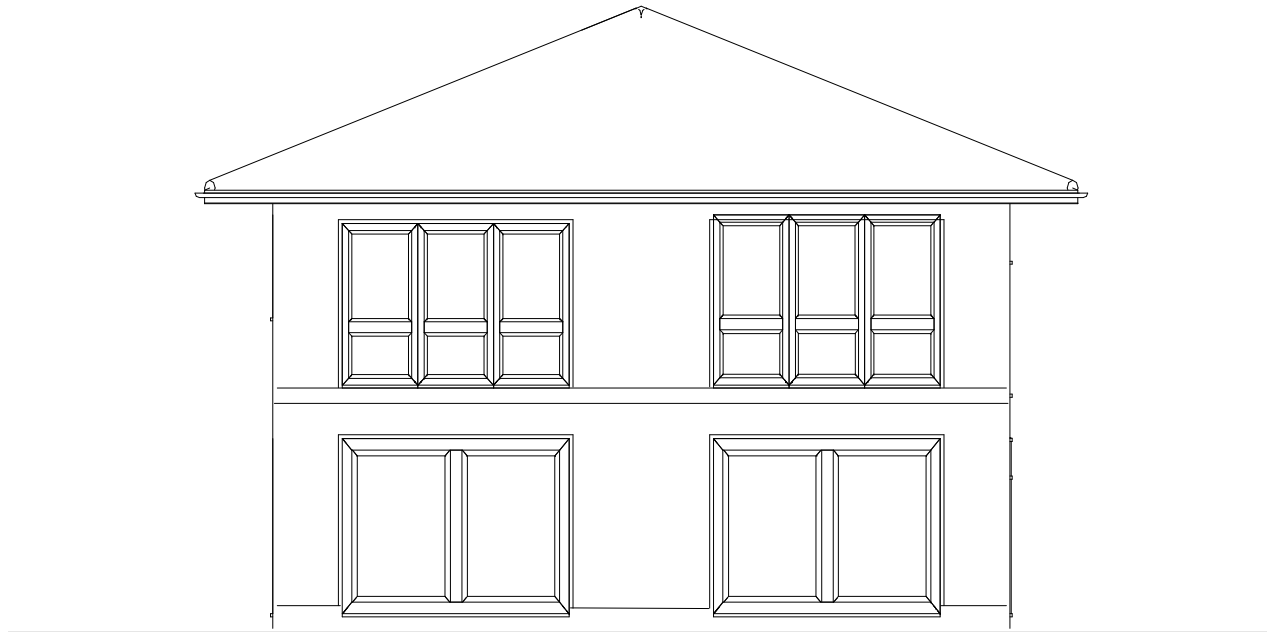

<b>Wilms AG</b> 		
garantiert zuverlässig		
Projekt: Neubau eines Einfamilienhauses		
Bauherr:		
Architekt: Wilms AG Frankfurter Allee 286, 10317 Berlin		
Dateiname: Anja		
Maßstab:	1 : 100	Datum: 07.04.2011
		Ansicht 1

## Ansicht 2

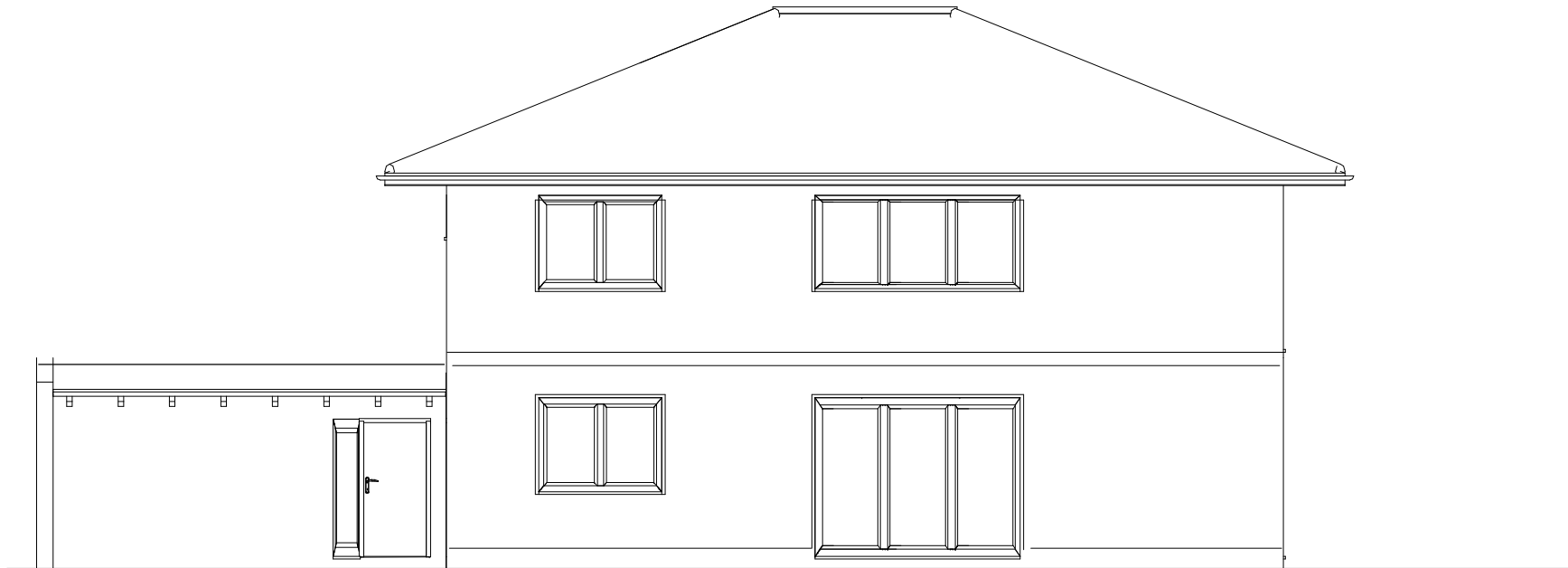

<b>Wilms AG</b> 		
garantiert zuverlässig		
Projekt: Neubau eines Einfamilienhauses		
Bauherr:		
Architekt: Wilms AG Frankfurter Allee 286, 10317 Berlin		
Dateiname: Anja		
Maßstab:	1 : 100	Datum: 07.04.2011
		Ansicht 2