

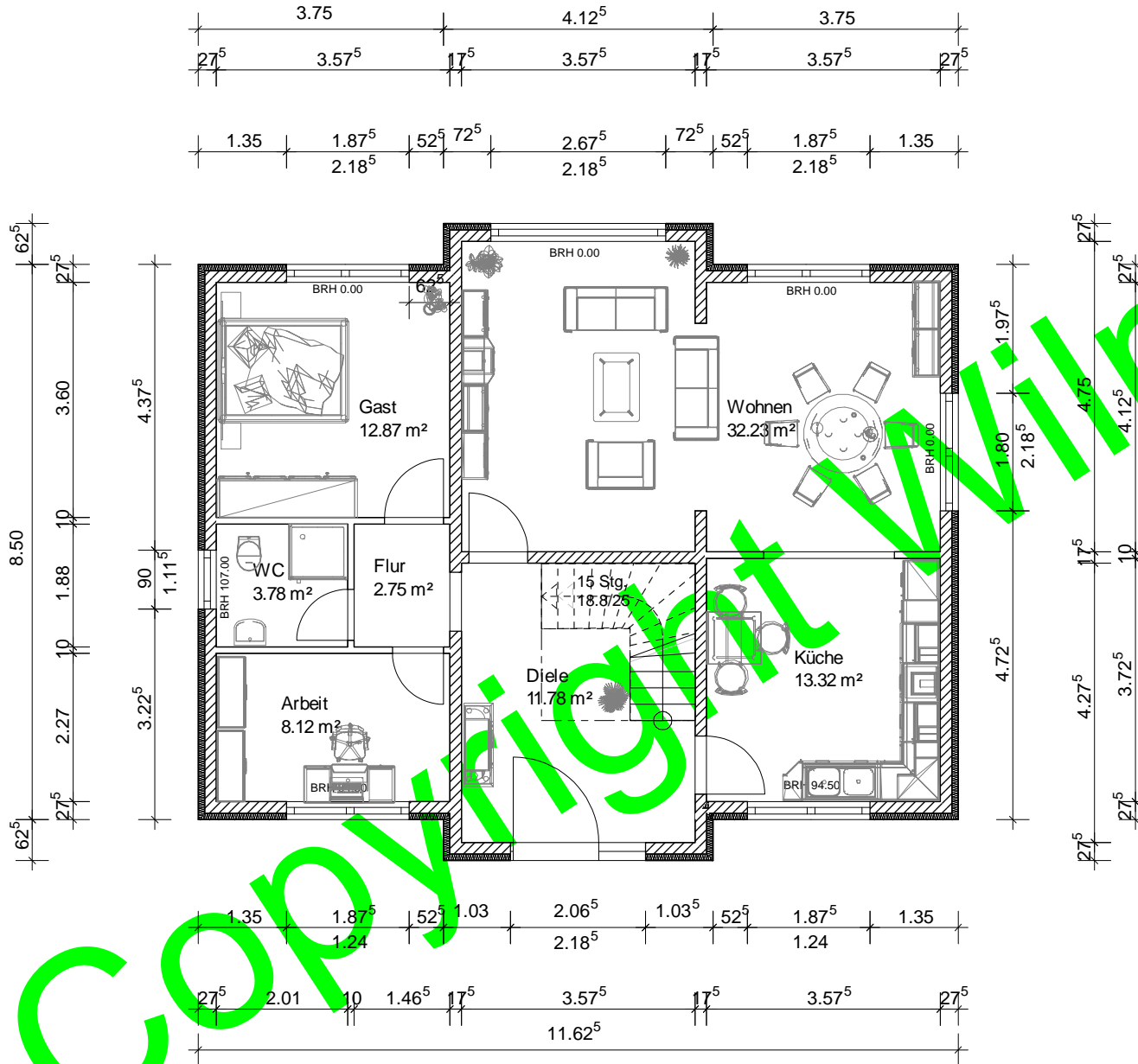

# Einfamilienhaus Viktoria



<b>Wohnen</b>	<b>32,23 m<sup>2</sup></b>
<b>Küche</b>	<b>13,32 m<sup>2</sup></b>
<b>Gast</b>	<b>12,87 m<sup>2</sup></b>
<b>WC</b>	<b>3,78 m<sup>2</sup></b>
<b>Arbeit</b>	<b>8,12 m<sup>2</sup></b>
<b>Flur</b>	<b>2,75 m<sup>2</sup></b>
<b>Diele</b>	<b>11,78 m<sup>2</sup></b>
<b>gesamt</b>	<b>84,85 m<sup>2</sup></b>

<b>Wilms AG</b> 	
<small>garantiert zuverlässig</small>	
Projekt: Neubau eines Einfamilienhauses	
Bauherr:	
Architekt: Wilms AG Frankfurter Allee 286, 10317 Berlin	
Dateiname: Viktoria mK	
Maßstab: 1 : 100	Datum:
Erdgeschoss	

# Einfamilienhaus Viktoria

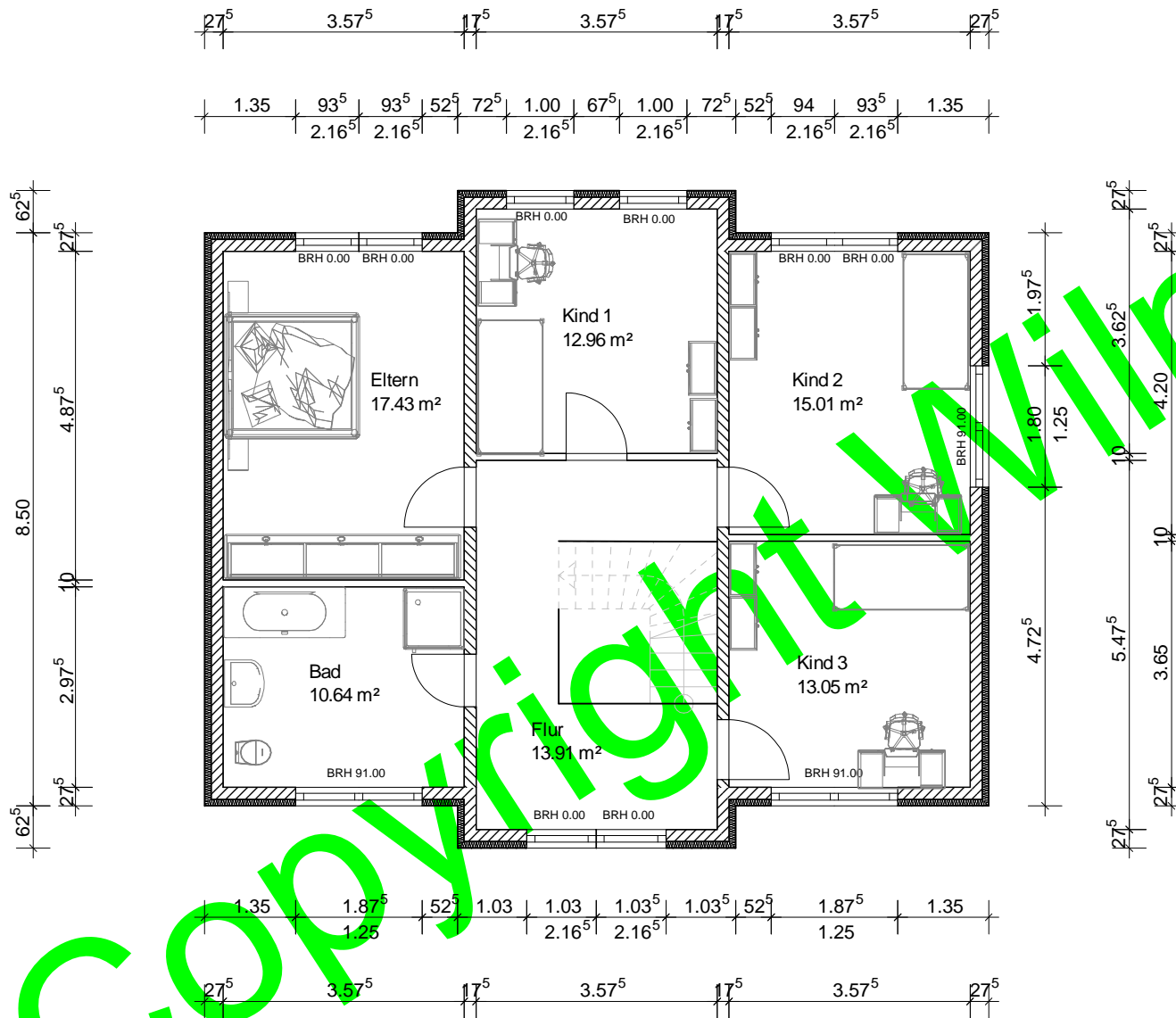

<b>Eltern</b>	<b>17,43 m<sup>2</sup></b>
<b>Kind 1</b>	<b>12,96 m<sup>2</sup></b>
<b>Kind 2</b>	<b>15,01 m<sup>2</sup></b>
<b>Kind 3</b>	<b>13,05 m<sup>2</sup></b>
<b>Bad</b>	<b>10,64 m<sup>2</sup></b>
<b>Flur</b>	<b>13,92 m<sup>2</sup></b>
<b>gesamt</b>	<b>83,01 m<sup>2</sup></b>

**Wilms AG**

garantiert zuverlässig

Projekt: Neubau eines Einfamilienhauses	
Bauherr:	
Architekt: Wilms AG Frankfurter Allee 286, 10317 Berlin	
Dateiname: Viktoria oK	
Maßstab: 1 : 100	Datum: 1. Obergeschoss

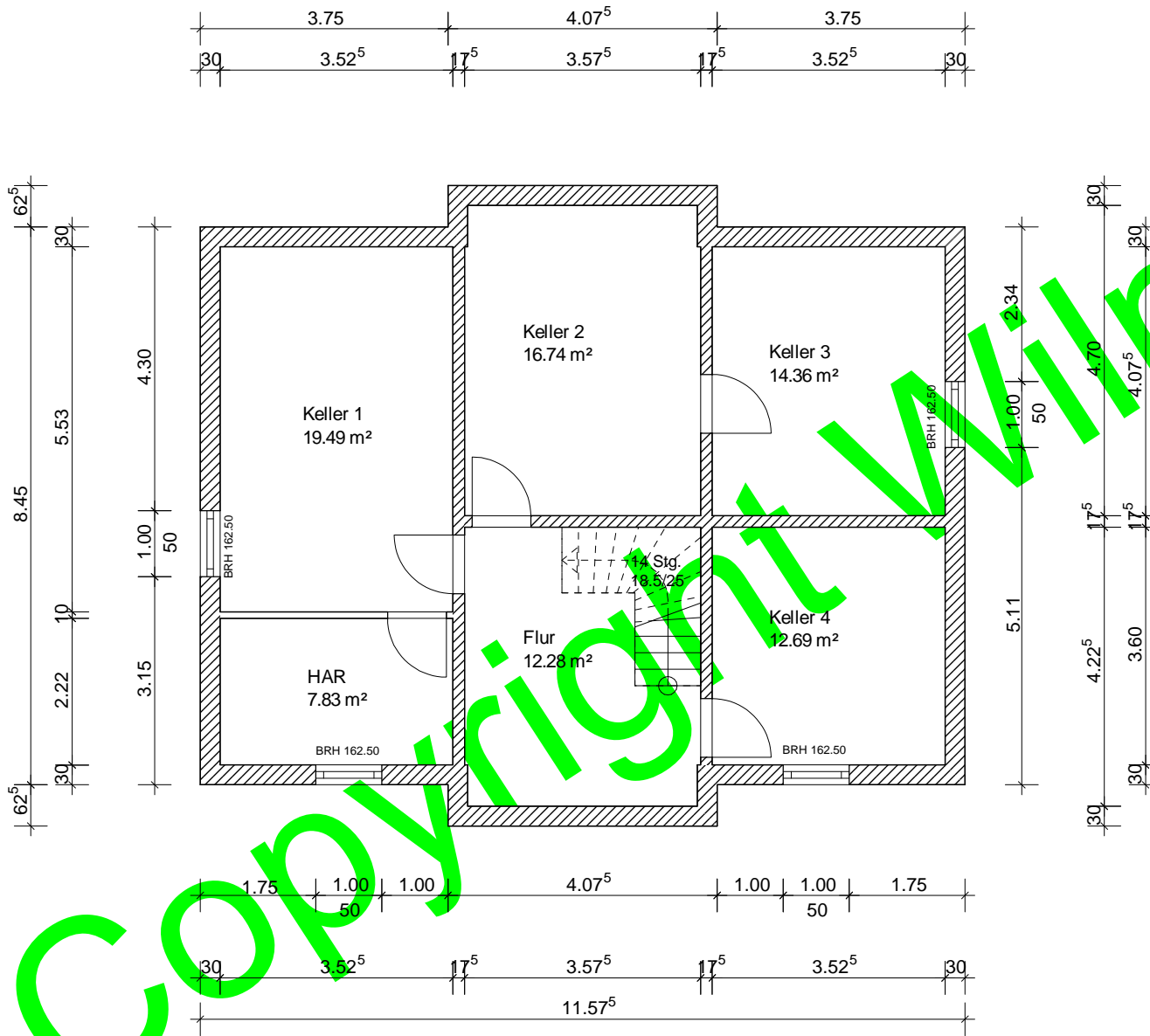

<b>Wilms AG</b> 	
<small>garantiert zuverlässig</small>	
Projekt: Neubau eines Einfamilienhauses	
Bauherr:	
Architekt: Wilms AG Frankfurter Allee 286, 10317 Berlin	
Dateiname: Viktoria mK	
Maßstab: 1 : 100	Datum:
1. Kellergeschoss	

# Einfamilienhaus Viktoria

Boden

8,37 m<sup>2</sup>

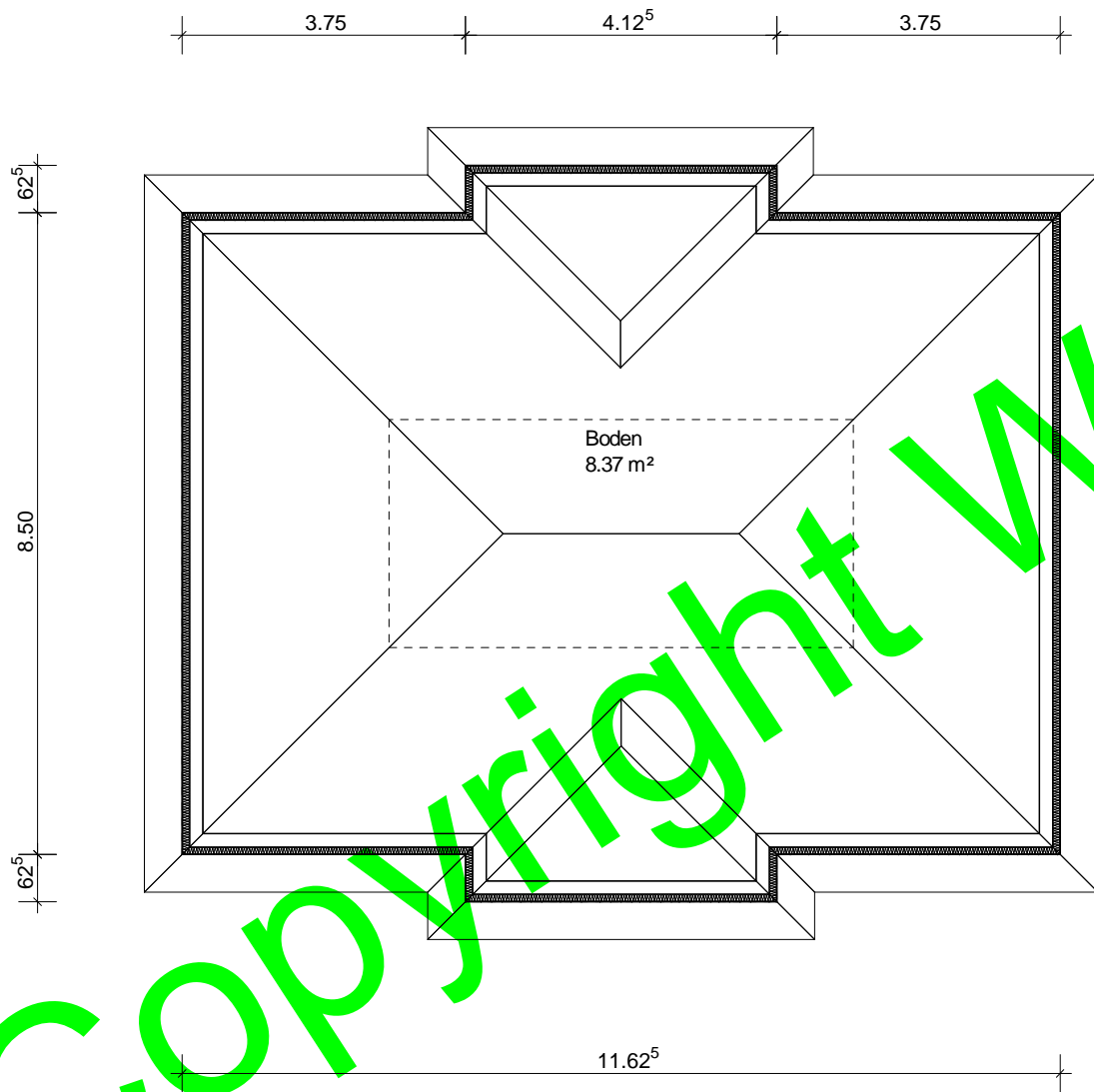

<b>Wilms AG</b> 		
garantiert zuverlässig		
Projekt: Neubau eines Einfamilienhauses		
Bauherr:		
Architekt: Wilms AG Frankfurter Allee 286, 10317 Berlin		
Dateiname: Viktoria oK		
Maßstab: 1 : 100	Datum:	Spitzboden

# Schnitt A--A

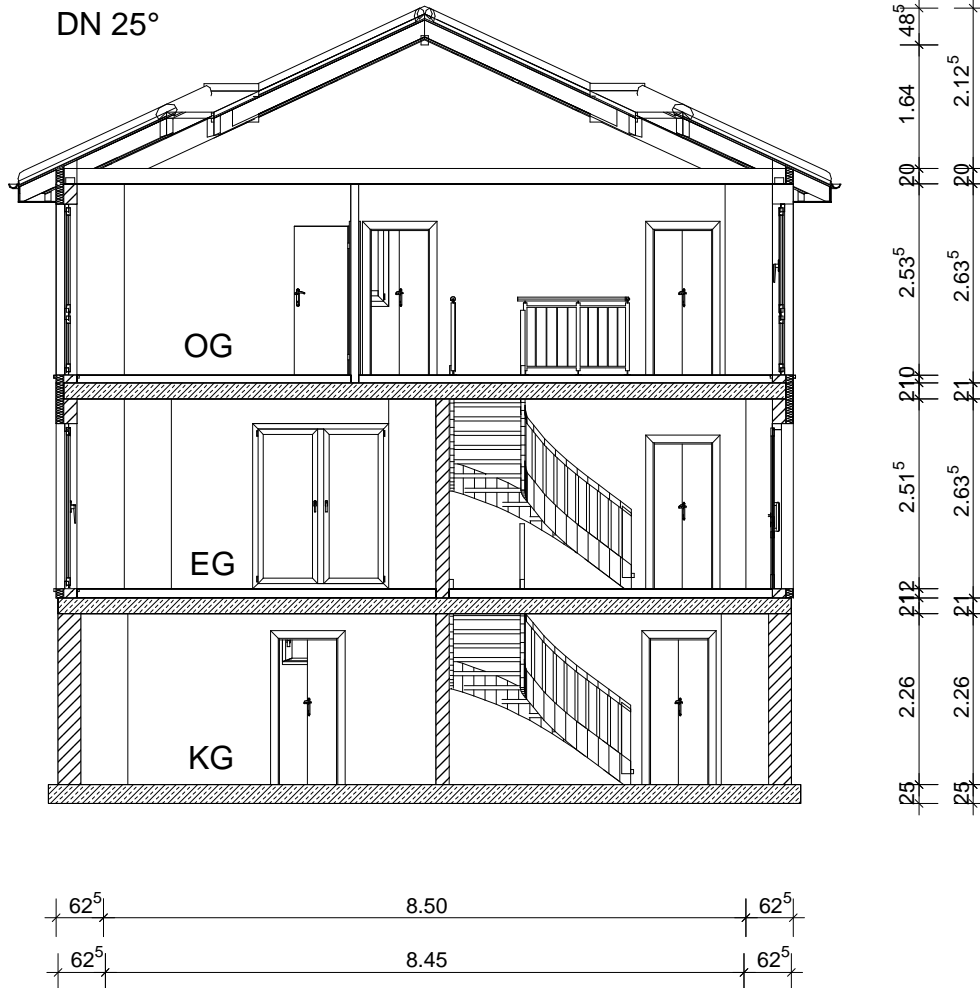

**Wilms AG**   
garantiert zuverlässig

Projekt: Neubau eines Einfamilienhauses

Bauherr:

Architekt: Wilms AG  
 Frankfurter Allee 286, 10317 Berlin

Dateiname: Viktoria mK

Maßstab: 1 : 100 Datum: Schnitt A--A

# Ansicht 1



<b>Wilms AG</b> 		
garantiert zuverlässig		
Projekt: Neubau eines Einfamilienhauses		
Bauherr:		
Architekt: Wilms AG Frankfurter Allee 286, 10317 Berlin		
Dateiname: Viktoria oK		
Maßstab: 1 : 100	Datum:	Ansicht 1

## Ansicht 2

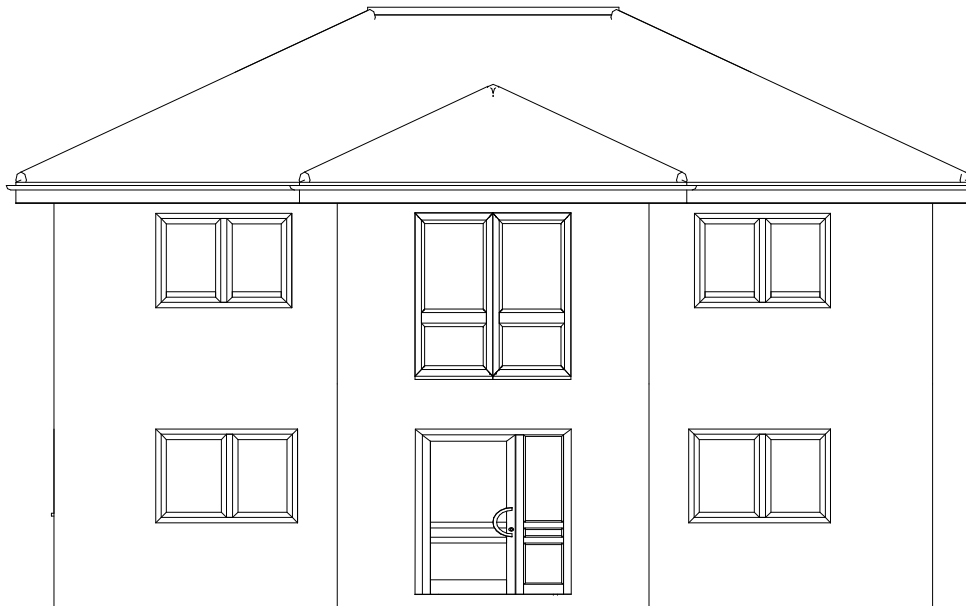

<b>Wilms AG</b> 	
garantiert zuverlässig	
Projekt: Neubau eines Einfamilienhauses	
Bauherr:	
Architekt: Wilms AG Frankfurter Allee 286, 10317 Berlin	
Dateiname: Viktoria oK	
Maßstab: 1 : 100	Datum: Ansicht 2

### Ansicht 3

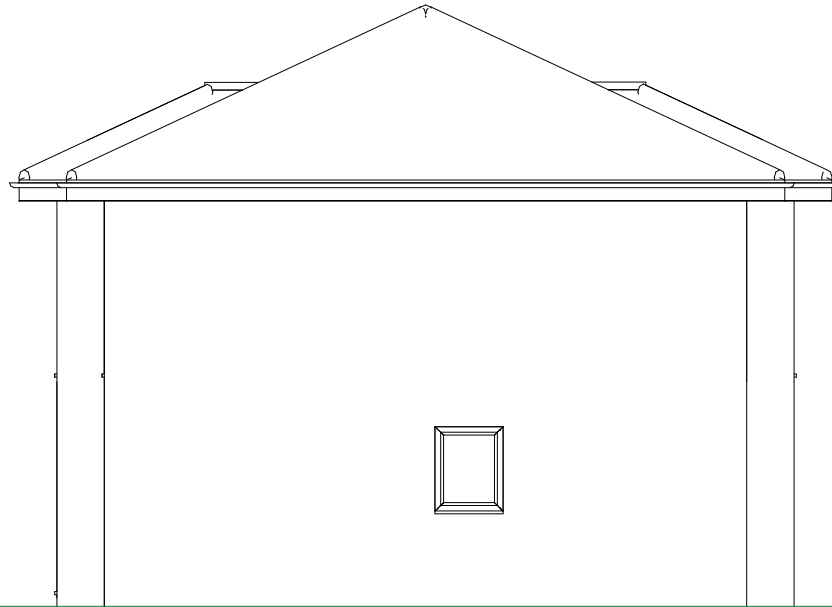

<b>Wilms AG</b> 		
garantiert zuverlässig		
Projekt: Neubau eines Einfamilienhauses		
Bauherr:		
Architekt: Wilms AG Frankfurter Allee 286, 10317 Berlin		
Dateiname: Viktoria oK		
Maßstab: 1 : 100	Datum:	Ansicht 3

# Ansicht 4

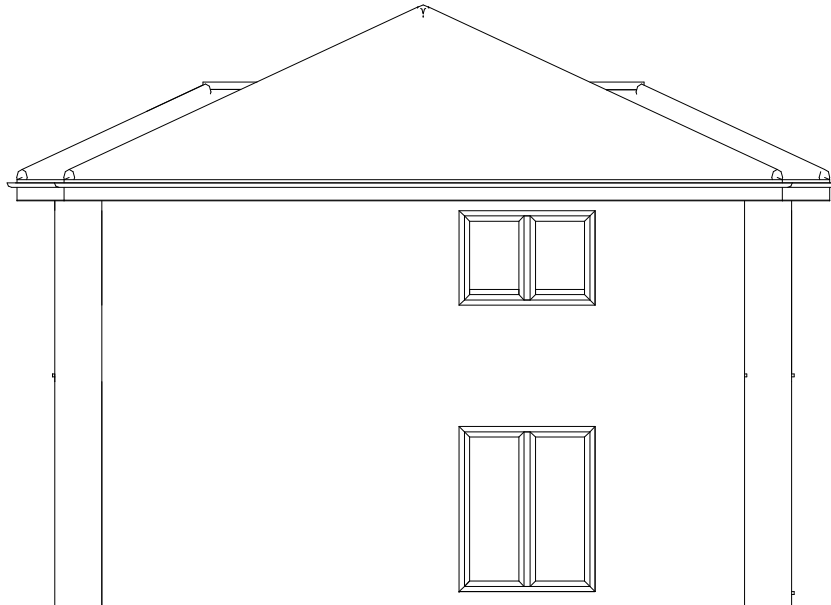

<b>Wilms AG</b> 		
garantiert zuverlässig		
Projekt: Neubau eines Einfamilienhauses		
Bauherr:		
Architekt: Wilms AG Frankfurter Allee 286, 10317 Berlin		
Dateiname: Viktoria oK		
Maßstab: 1 : 100	Datum:	Ansicht 4