

Einfamilienhaus Anna

Wohnen	38,35 m ²
Kochen	12,43 m ²
HAR	6,89 m ²
WC	2,76 m ²
Diele	8,54 m ²
gesamt EG	68,97 m²



Projekt:	Neubau eines Einfamilienhauses	
Bauherr:		
Architekt:	Wilms AG Frankfurter Allee 286, 10317 Berlin	
Dateiname:	Anna oK	
Maßstab:	1 : 100	Datum: 03.02.2010
		Erdgeschoss

COPYRIGHT WILMS AG

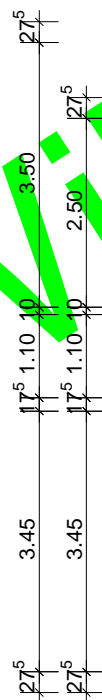
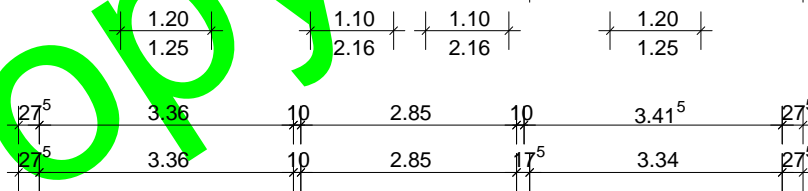
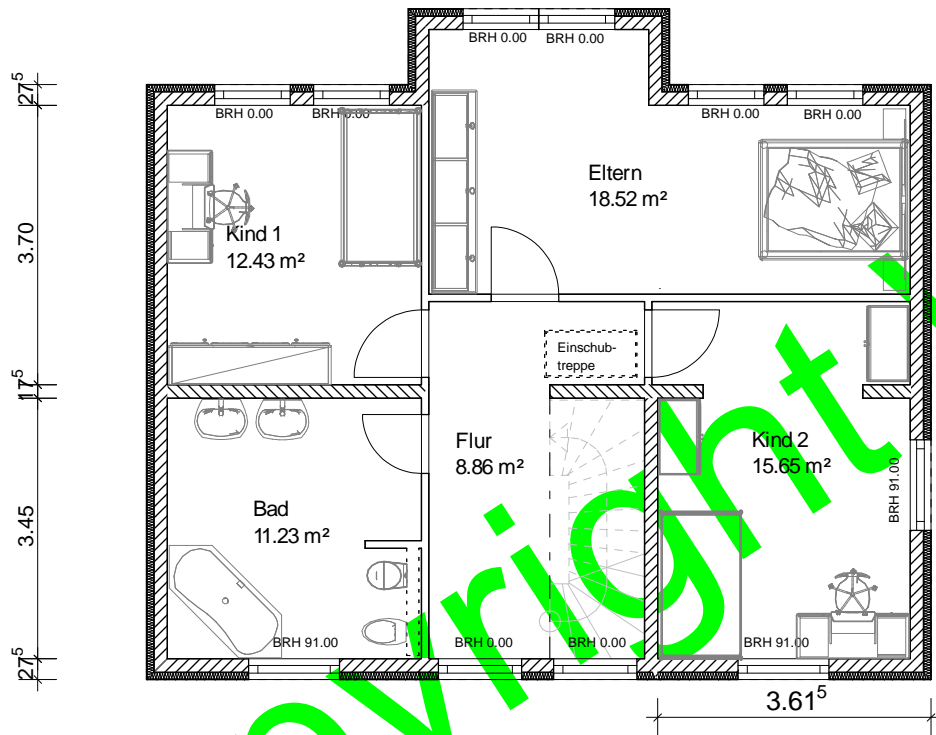
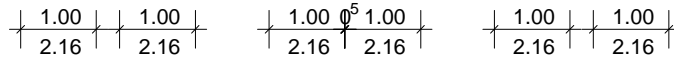
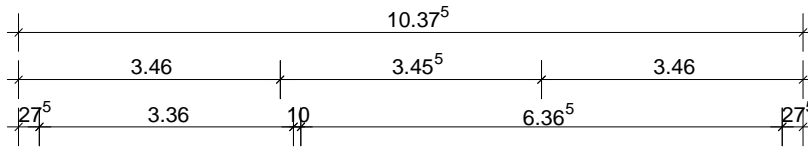

Einfamilienhaus Anna

Eltern	18,52 m ²
Kind 1	12,43 m ²
Kind 2	15,65 m ²
Bad	11,23 m ²
Flur	8,93 m ²
gesamt	66,76 m²



Projekt:	Neubau eines Einfamilienhauses		
Bauherr:			
Architekt:	Wilms AG Frankfurter Allee 286, 10317 Berlin		
Dateiname:	Anna oK		
Maßstab:	1 : 100	Datum:	03.02.2010
			1. Obergeschoss

Copyright Wilms AG

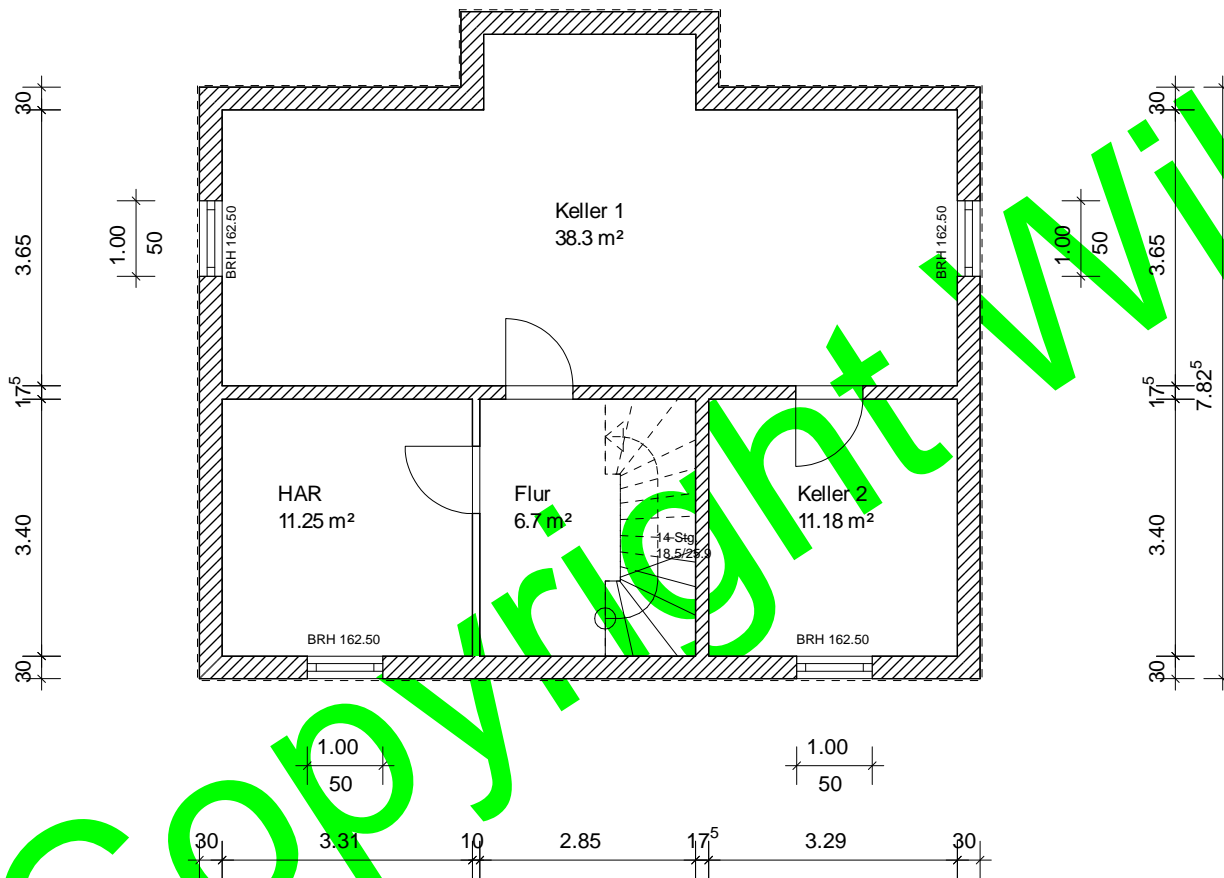
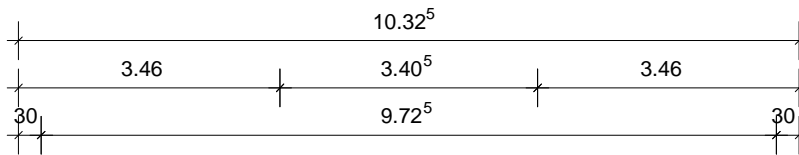

Einfamilienhaus Anna

Keller 1	38,30 m²
Keller 2	11,18 m²
Flur	6,70 m²
HAR	11,25 m²
gesamt	67,43 m²



Projekt:	Neubau eines Einfamilienhauses		
Bauherr:			
Architekt:	Wilms AG Frankfurter Allee 286, 10317 Berlin		
Dateiname:	Anna mK		
Maßstab:	1 : 100	Datum:	03.02.2010
			1. Kellergeschoss

Einfamilienhaus Anna

Boden

5,86 m²



Projekt:	Neubau eines Einfamilienhauses
Bauherr:	
Architekt:	Wilms AG Frankfurter Allee 286, 10317 Berlin
Dateiname:	Anna oK
Maßstab:	1 : 100
Datum:	03.02.2010
	1. Dachgeschoss

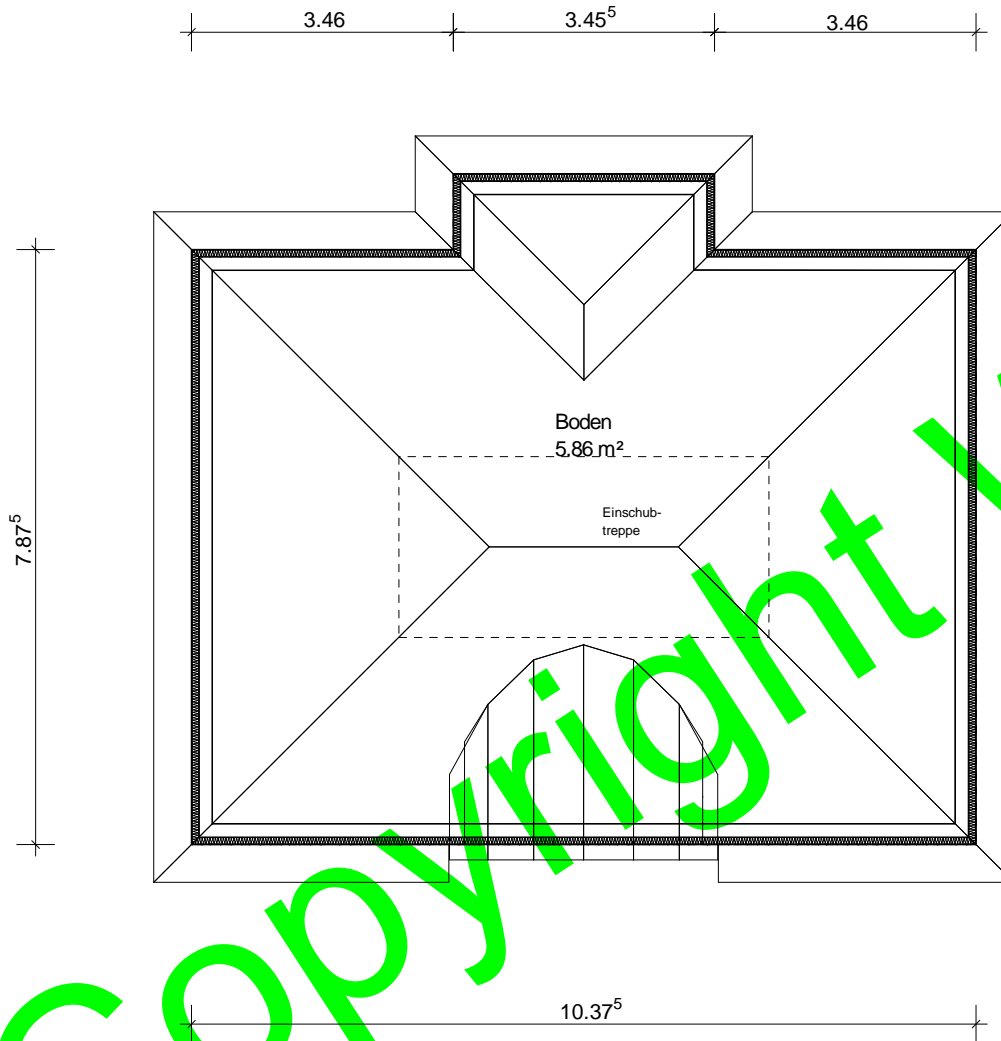

Copyright Wilms AG

Schnitt

DN 25°

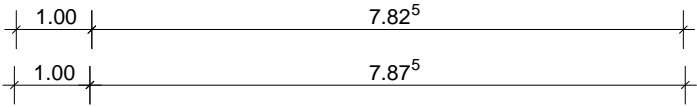
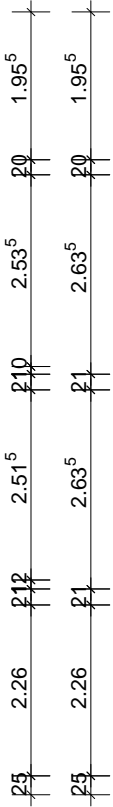
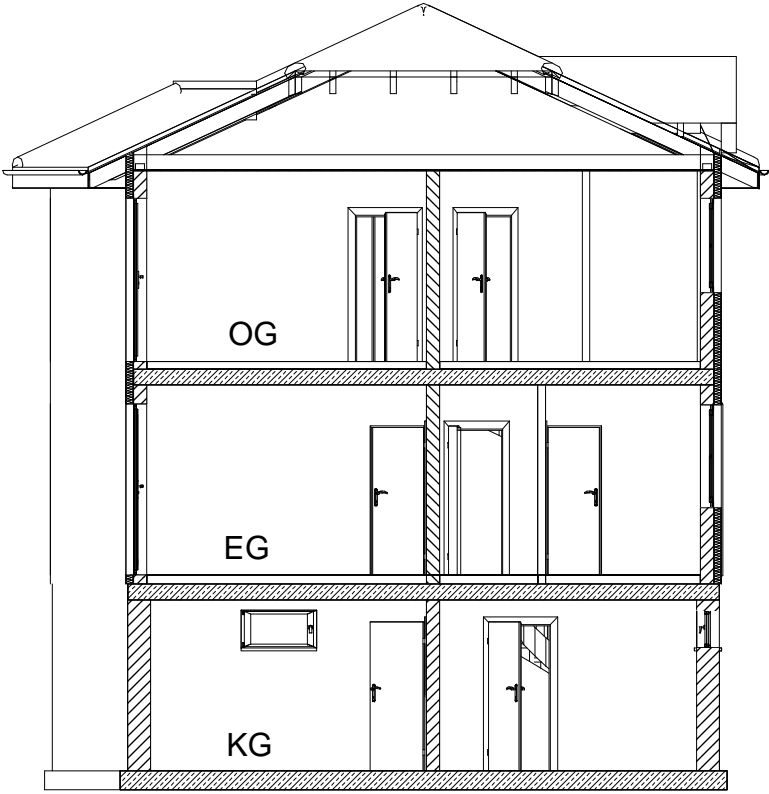

Projekt: Neubau eines Einfamilienhauses		
Bauherr:		
Architekt: Wilms AG Frankfurter Allee 286, 10317 Berlin		
Dateiname: Anna mK		
Maßstab: 1 : 100	Datum: 03.02.2010	Schnitt

Ansicht 1



Projekt: Neubau eines Einfamilienhauses		
Bauherr:		
Architekt: Wilms AG Frankfurter Allee 286, 10317 Berlin		
Dateiname: Anna oK		
Maßstab: 1 : 100	Datum: 03.02.2010	Ansicht 1

Ansicht 2



Wilms AG 
garantiert zuverlässig

Projekt: Neubau eines Einfamilienhauses		
Bauherr:		
Architekt: Wilms AG Frankfurter Allee 286, 10317 Berlin		
Dateiname: Anna oK		
Maßstab: 1 : 100	Datum: 03.02.2010	Ansicht 2

Ansicht 3

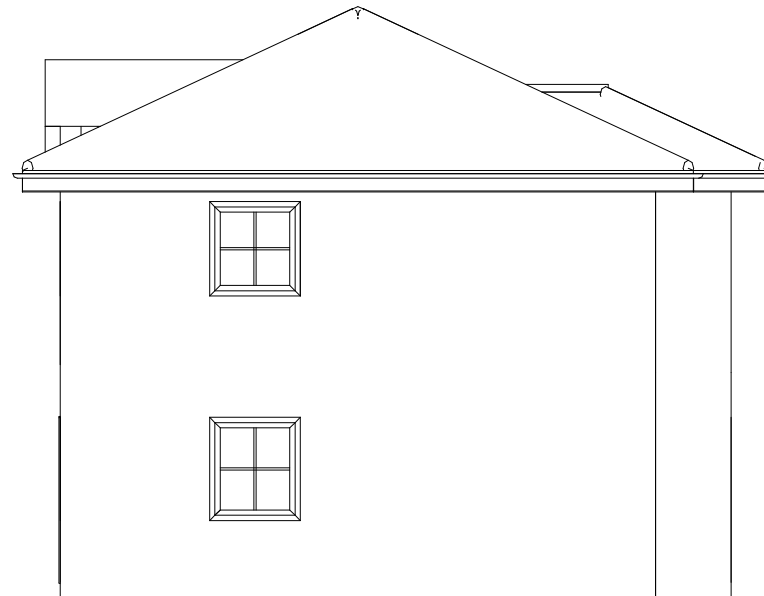

Projekt: Neubau eines Einfamilienhauses		
Bauherr:		
Architekt: Wilms AG Frankfurter Allee 286, 10317 Berlin		
Dateiname: Anna oK		
Maßstab:	1 : 100	Datum: 03.02.2010 Ansicht 3

Ansicht 4

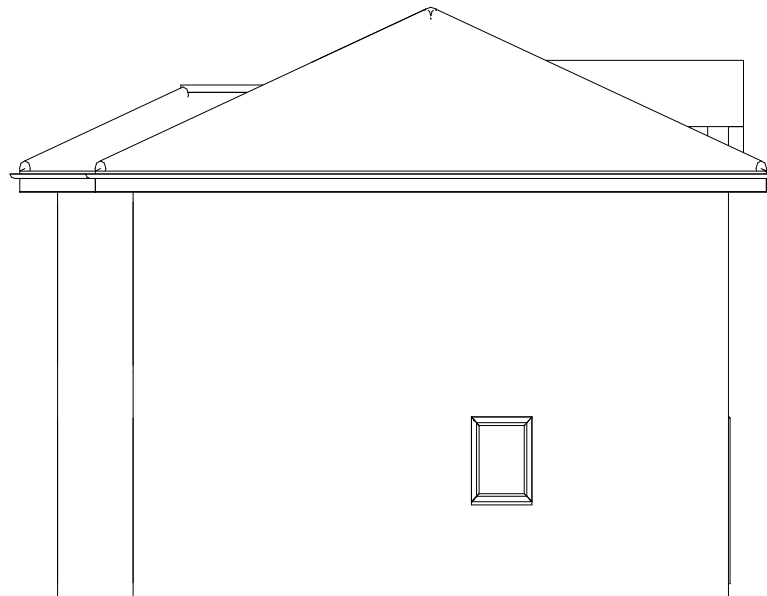

Projekt: Neubau eines Einfamilienhauses		
Bauherr:		
Architekt: Wilms AG Frankfurter Allee 286, 10317 Berlin		
Dateiname: Anna oK		
Maßstab:	1 : 100	Datum: 03.02.2010 Ansicht 4